ГБУ ДО Дом детского творчества
Красносельского района Санкт-Петербурга

Дополнительное образование: креативность и одаренность современного ребенка

Сеничева Ирина Олеговна,
заместитель директора ДДТ

Система дополнительного образования в районе

- ГБУ ДО Дом детского творчества Красносельского района Санкт-Петербурга
- 26 отделений дополнительного образования детей на базе общеобразовательных учреждений
- ГБУ ДО детский оздоровительно-образовательный центр Красносельского района Санкт-Петербурга «Центр гражданско-патриотического воспитания и безопасности жизнедеятельности»
- ГБУ ДО Центр психолого-педагогической, медицинской и социальной помощи Красносельского района Санкт-Петербурга

Всего в районе дополнительным образованием охвачено <u>40 тысяч</u> детей и подростков

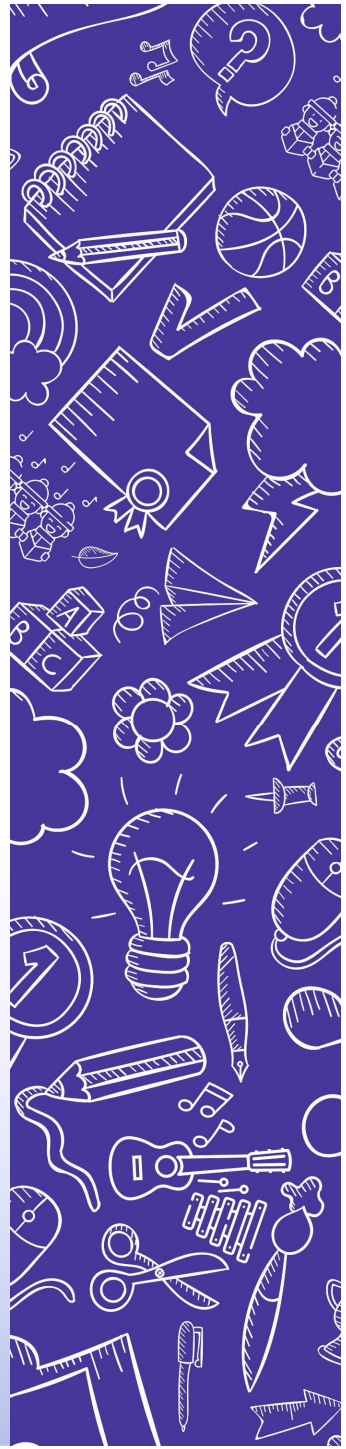

Художественное творчество

Детское техническое творчество

Физкультурно-спортивное направление

Туристско-краеведческое направление

Социально-педагогическое творчество

Достижения учащихся

- Ежегодно *более* **половины** учащихся становятся победителями и призерами конкурсных мероприятий различных уровней.

- Каждый **третий** *выпускник* выбрал свою будущую профессию по направлению деятельности творческого объединения.

- Детским коллективам **«Хор мальчиков «ЭХО», цирковой студии «БЭМС», Киокусинкай-каратэ** в 2021 году, а коллективу **«Навигатор»** в 2022, присвоено звание *«Образцовый детский коллектив Санкт-Петербурга».*

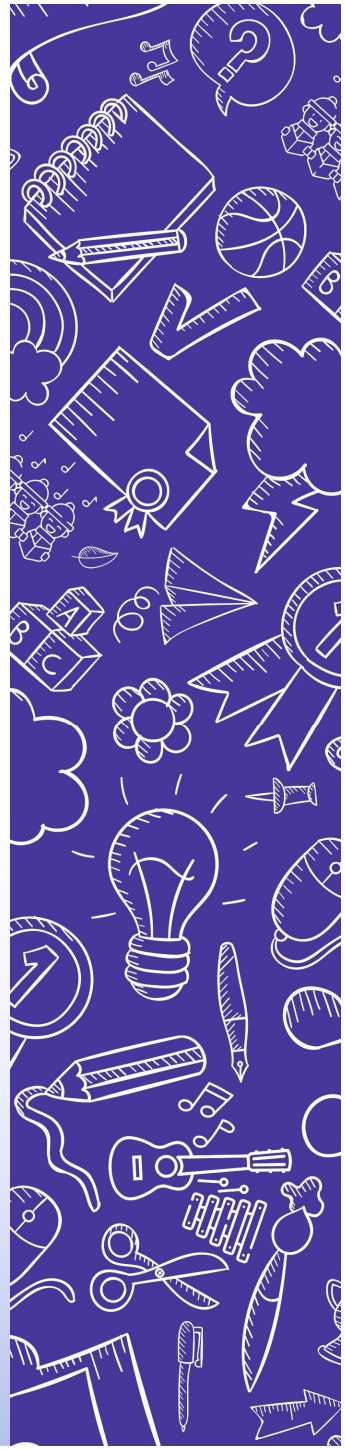

«Лучший педагог дополнительного образования государственного образовательного учреждения Санкт-Петербурга» - 2021

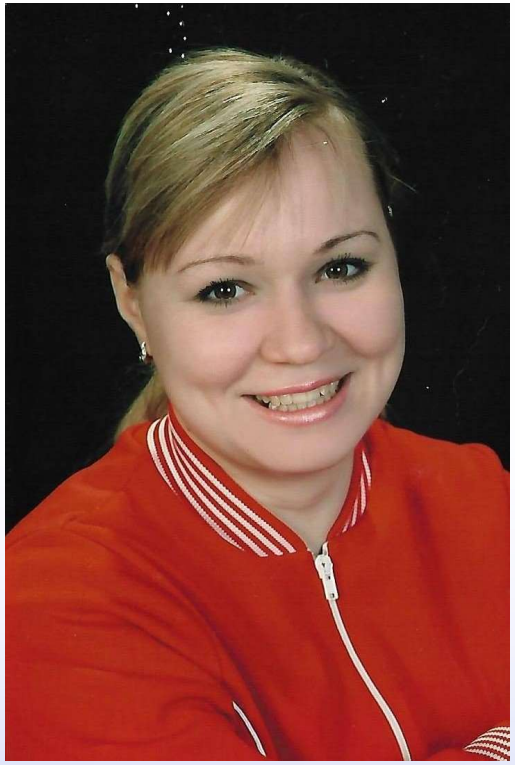

ДЕМКОВА
СВЕТЛАНА НИКОЛАЕВНА,
педагог дополнительного образования
ДДТ,
руководитель цирковой студии «БЭМС»

СОПОТ
АЛЕКСАНДР ВЛАДИМИРОВИЧ,
педагог дополнительного образования 547 школы,
(Киокусинкай-каратэ)

«Лучший педагог дополнительного образования государственного образовательного учреждения Санкт-Петербурга» - 2022

РОЗЕНТАЛЬ
ОЛЬГА АЛЕКСЕЕВНА
педагог дополнительного образования,
руководитель хоровой студии «Радуга»

ЕВСЕЕВ
ДЕНИС СЕРГЕЕВИЧ
педагог дополнительного образования
(«Подготовка шахматистов-разрядников»)

ЕРМОЛОВ
КОНСТАНТИН АЛЕКСАНДРОВИЧ
педагог дополнительного образования,
(«Практическая электроника»)

Приглашаем к сотрудничеству!

Дом детского творчества

Адрес: **улица Пограничника Гарькавого, дом 11, корпус 2**

Контактный телефон:
+7(812) 246-03-08

Официальный сайт: **https://ddtks.ru**
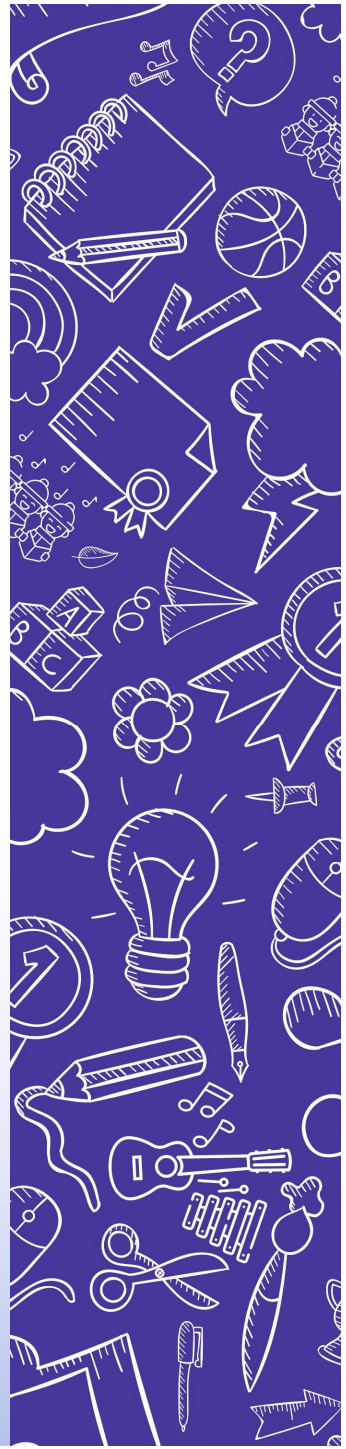
Группа ВКонтакте:
https://vk.com/ddtks